

# QIT 交易系統操作說明

# 密碼修改

忘記密碼須向群益期貨申請補發。

main





 超光速

修改密碼

1			委	買	價格	登出
1	5	10	0		匯總	0
20	50					
市價買 市價賣						
撤買 撤賣						
全撤						
淨倉						
多倉						
空倉						
全平						



# 調整主畫面布局

工作區 > 布局

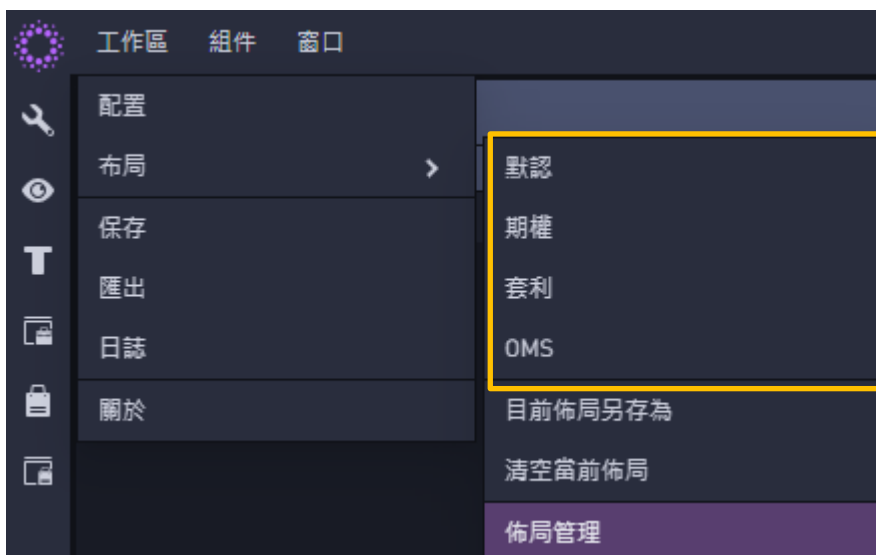

預設模板包含：默認、期權、套利、OMS



# 切換布局模式-期權



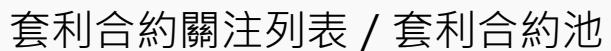

持倉 / 成交列表 / 成交匯總 / 委託列表

## 套利委託列表

# 切換布局模式-OMS

工作區 組件 窗口

main joseph.shih@tw-demo

默認分組 | 關注列表

合約名稱	合約代碼	幣種	淨倉	最新價	現手	走勢圖	買價	買量	賣價	賣量
小SP指數 202509	ESU5	USD	3	6,482.75	5		6,482.75	7	6,482.75	6

關注列表

深度

套利合約關注列表 / 套利合約池

默認分組 套利合約關注列表

委託列表-全部 | 委託列表

Uid	執行者	操作	被指派人	運行狀態	交易賬戶	開始時間	結束時間	下單間隔	合約名稱	合約代碼	買/賣	開/平	投機/套保	委託價格	總量	可下單量	成交量	剩餘量	成交均價	基準數量	交易...	掛單量	進度
	joseph....				joseph.shih				恒生指數 202508	HSI25600H5	買				6	1	0	1			RJ		
	joseph....				joseph.shih				恒生指數 202508	HSI23600T5	買				-6	1	0	1			RJ		

委託列表

委託列表-全部 委託列表-與我有關 委託列表-指派中 委託列表-挂單 委託列表-日盤 套利委託列表

持倉

交易所	交易賬戶	合約名稱	合約代碼	投機/套保	淨倉	淨倉均價	昨買可平	今買持	今買可平	買可
CME	joseph.shih	小SP指數 2025...	ESU5		3	6,481.67	3	0	0	
CME	joseph.shih	小SP指數 2025...	ESU5 C6510		1	60.25	1	0	0	

持倉

成交匯總

交易賬戶	合約名稱	合約代碼	買/賣	開/平	投機/套保	賬戶名稱	成交均價	成交手數

成交匯總 / 成交列表

總成交筆數 0 買入 0 賣出 0 總量 0 成交均價

成交匯總 成交列表

總買量: 4 總賣量: 0 總淨倉: 4

資金顯示設置 joseph.shih

行情 交易

# 組件自定義

## 已開組件

組件	窗口
已開組件	超光速   超光速
資金	委托列表   委托列表
市場	技術線圖   技術線圖
交易	關註列表   關註列表
賬號	資金匯總

## 資金組件

組件	窗口
已開組件	
資金	資金匯總 ☆

## 市場組件

組件	窗口
已開組件	
資金	
市場	關註列表 ★
交易	期權T型報價 ★
賬號	技術線圖 ☆
	深度 ☆
	交易所時間 ☆
	盤口 ☆
	套利合約關註列表 ☆
	套利合約池 ☆

## 交易組件

組件	窗口
已開組件	
資金	
市場	
交易	超光速 ☆
賬號	下單板 ☆
	一鍵下單板 ☆
	兩鍵下單板 ☆
	三鍵下單板 ☆
	成交列表 ★
	成交匯總 ★
	持倉 ★
	委托列表 ☆
	任務下單板 ☆
	任務單提醒 ☆
	套利委托列表 ☆
	消息 ☆
	日誌 ☆

## 帳號組件

賬號	賬號切換器 ☆
----	---------



# 工作區新增組件範例

清空當前布局（可省略）



將關注列表新增至工作區

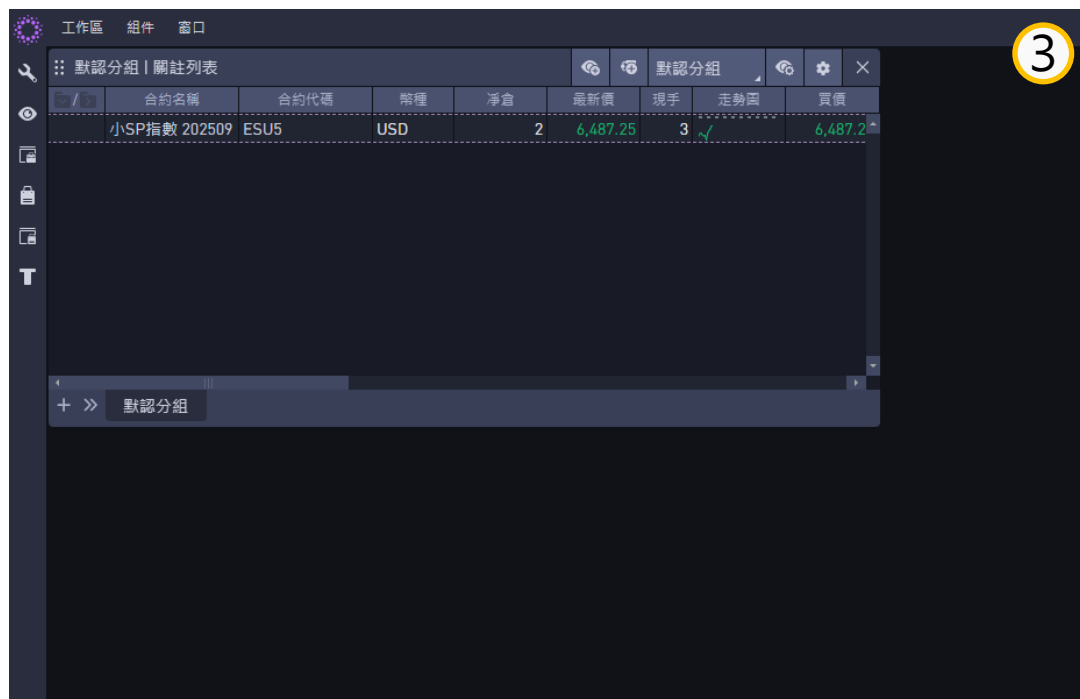

組件 > 市場 > 新增關注列表

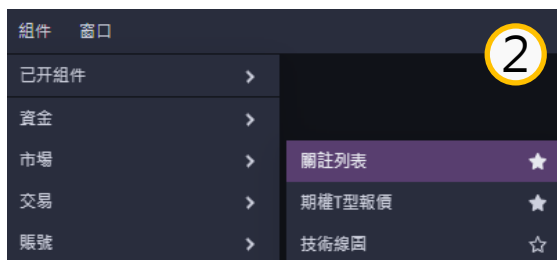

高自由度的模組化配置，可隨心所欲打造個人化交易系統！

於組件標題欄點擊右鍵，可加入、創建、刪除聯動



依顏色區分聯動

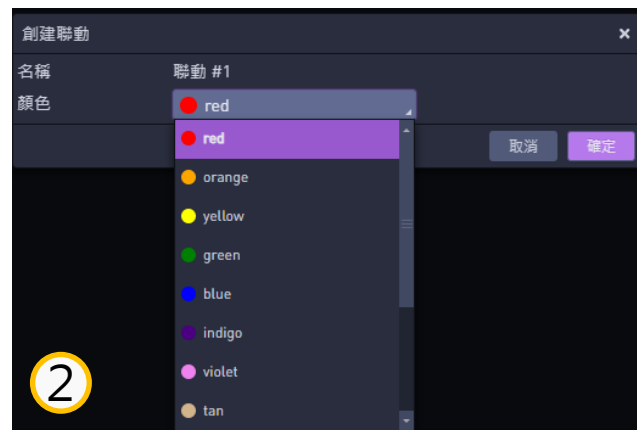

聯動後點擊合約，可一鍵加入已聯動組件

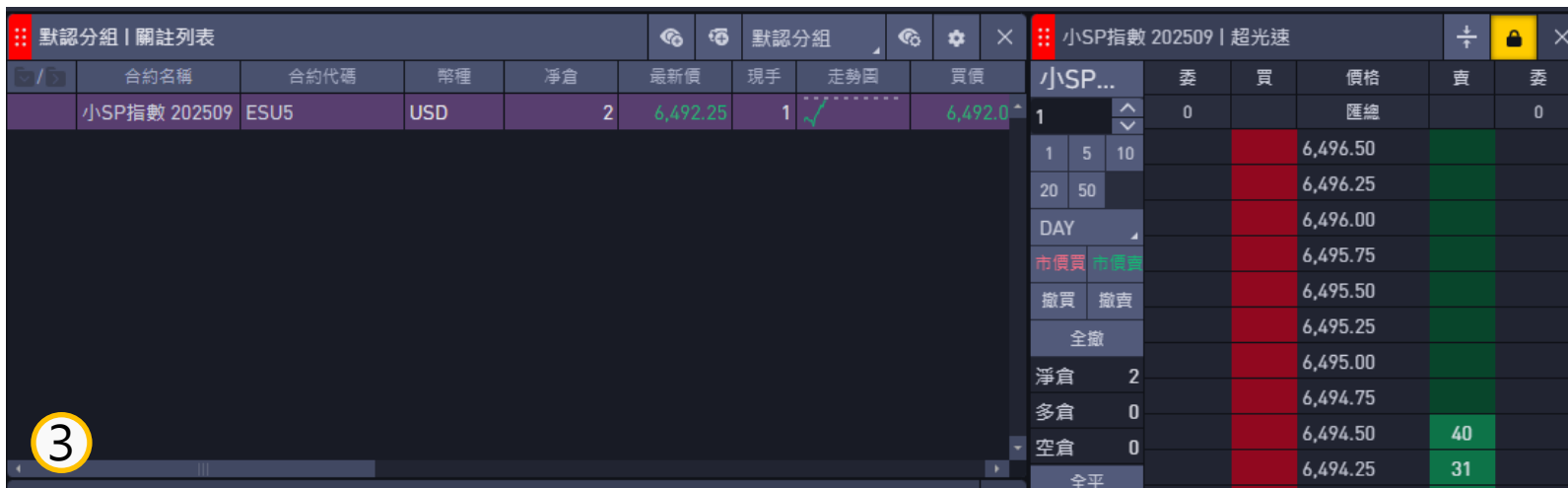

# 添加組件到新Tab

委託列表

合約名稱	合約代碼	買/賣	開/平	投機/套保	委託價格
小SP指數 202509	ESU5	賣			6,486.00
恆生指數 202508	HSI25600H5	買			6
恆生指數 202508	HSI23600T5	買			-6

點擊組件左下方的前往圖示可添加組件至相同視窗

委託列表

- 複製當前的Tab及設置
- 添加當前的Tab
- 添加組件到新tab >
  - 資金 >
  - 市場 >
  - 交易 >
  - 賬號 >

1

成交列表

時間	交易賬戶	合約名稱	合約代碼	成交價格	量
2025/08/...	joseph.shih	小SP指數 2025...	ESU5	6,486.00	

成交列表

- 複製當前的Tab及設置
- 添加當前的Tab
- 添加組件到新tab >
  - 資金 >
  - 市場 >
  - 交易 >
  - 賬號 >

2

# 組件發送（合併）

於組件視窗下方標籤處點擊右鍵 > 發送至



合約名稱	合約代碼	買/賣	開/平	投機/套保	委託價格	總量
小SP指數 202509	ESU5	賣			6,486.00	1
恆生指數 202508	HSI25600H5	買			6	1
恆生指數 202508	HSI23600T5	買			-6	1

將不同組件合併至同視窗



合約名稱	合約代碼	買/賣	開/平	投機/套保	委託價格	總量
小SP指數 202509	ESU5	賣			6,486.00	1
恆生指數 202508	HSI25600H5	買			6	1
恆生指數 202508	HSI23600T5	買			-6	1



部分組件可透過設置按鈕字定義表格配置

:: 默認分組   關注列表					默認分組	設置	×
合約名稱	合約代碼	幣種	淨倉	最新價			
小SP指數 202509	ESU5	USD	2	6,485.50			

+ >> 默認分組

表格列配置

7項 全部

請輸入列名

☐ 套利買量  
☐ 套利買價  
☐ 套利賣量  
☐ 套利賣價  
☐ 漲停  
☐ 跌停  
☐ 昨結

25項 已選

請輸入列名

☒ 合約名稱  
☐ 合約代碼  
☐ 幣種  
☐ 淨倉  
☐ 最新價  
☐ 現手  
☐ 走勢圖  
☐ 買價  
☐ 買量  
☐ 賣價

取消

確定

透過添加窗口可新增獨立工作區

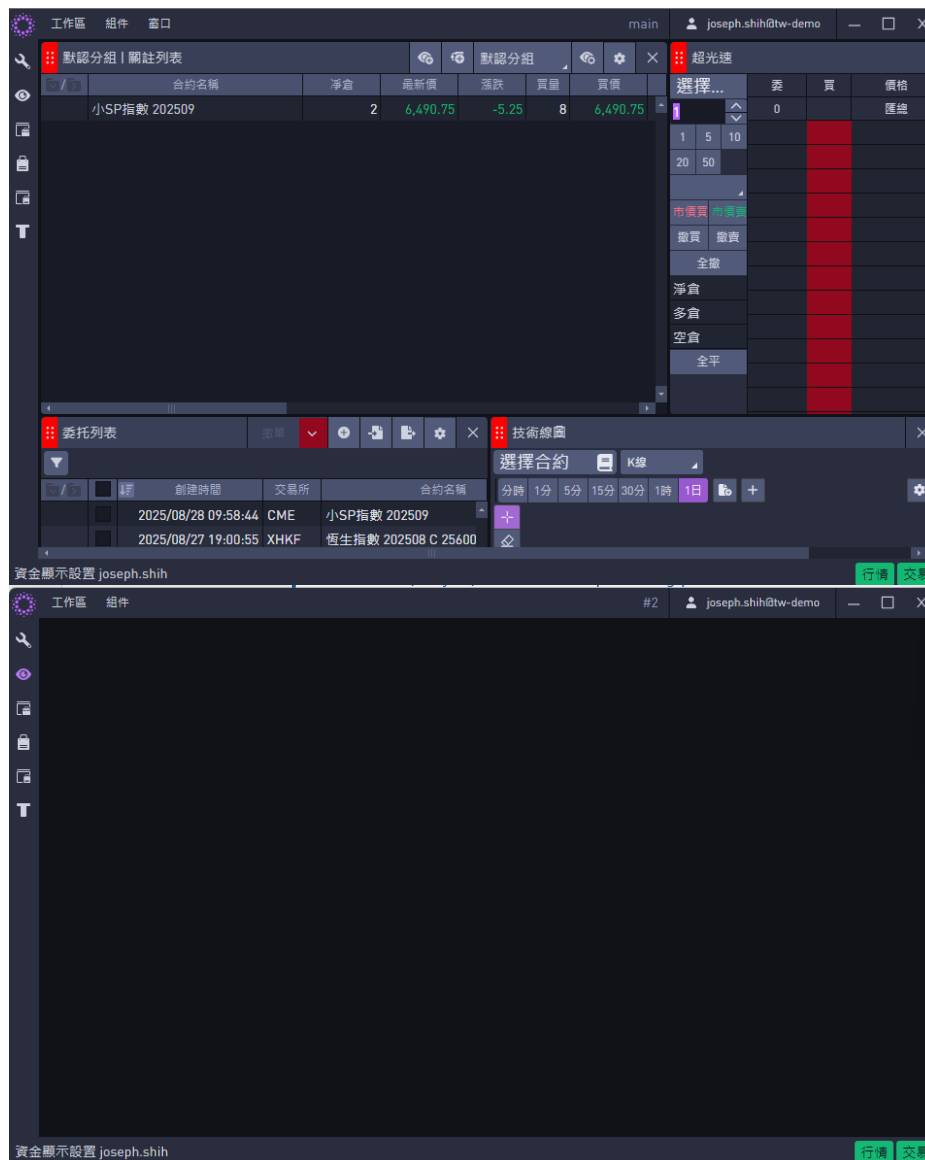
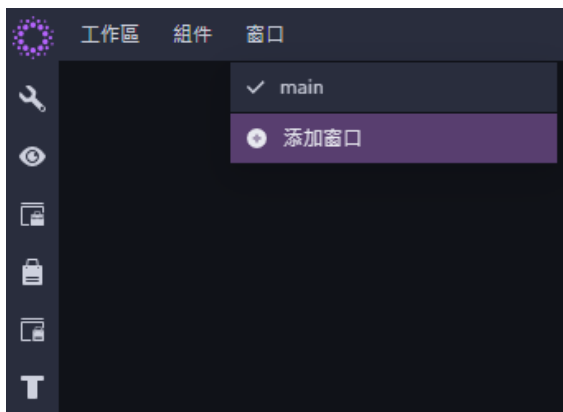

於組件標題欄點擊右鍵轉移，  
可將A工作區組件移至B工作區

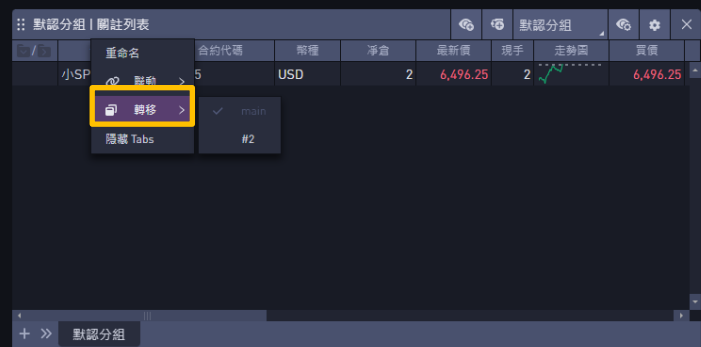

A



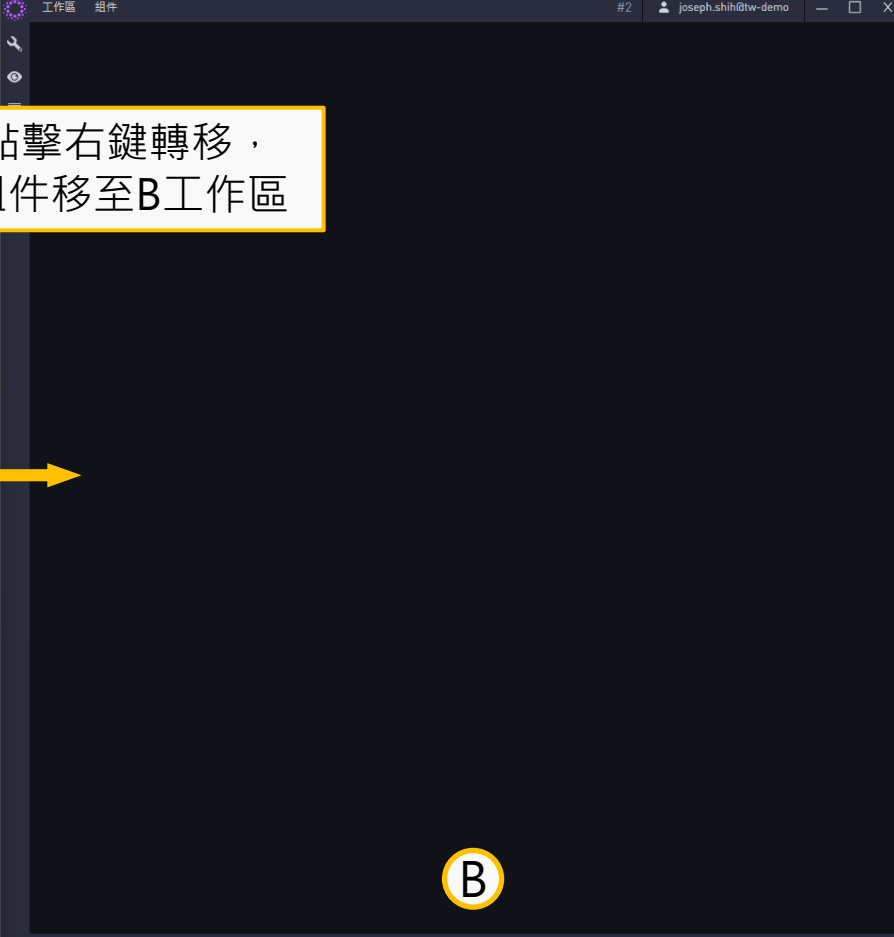

B



# 關注列表新增自選

默認分組   關注列表 #2																		
合約名稱	合約代碼	幣種	淨倉	持倉量	最新價	現手	走勢圖	買價	買量	賣價	賣量	成交量	幅度%	開盤	最高	最低	結算價	昨收
小SP指數 熱門	ESH6	USD		1,938,3...	7,000.00	2		6,999.75	11	7,000.00	7	12,177	-0.07%	7,007.00	7,008.00	6,992.00	7,005.00	-5.00
恆生指數 熱門	HSIF6	HKD		123,260	26,408	3		26,370	1	26,420	1	13,105	0.64%	26,243	26,431	26,208	26,241	167
小那斯達克 熱門	NQH6	USD		273,920	25,906...	1		25,905...	1	25,905...	1	6,170	-0.12%	25,949.00	25,96...	25,87...	25,938.25	-32.25
科技指數 熱門	HTIF6	HKD		202,974	5,748	1		5,730	1	5,752	1	7,484	0.81%	5,704	5,752	5,690	5,702	46
微型小那斯達克 熱門	MNQH6	USD		96,322	25,905...	2											25,938.25	-32.50
小臺指 熱門	MXFA6	TWD		33,432	30,821...	2											30,453.00	368.00
國泰金 熱門	CKFA6	TWD		2,975	76.10	2											76.10	76.60
臺積電 熱門	CDFA6	TWD		26,828	1,710.00	1		1,705.00	29	1,710.00	*261	1,123	1.18%	1,690.00	1,710.00	1,685.00	1,690.00	20.00
黃金 熱門	GDFB6	TWD		183	4,512.4...	2		4,436.7...	1	4,566.6...	1	5	0.39%	4,494.800	4,512.00	4,494.00	4,494.800	17.600
CBOT:10Y:202512																		
微型小道瓊 熱門	MYMH6	USD		11,185	49,664	1		49,664	2	49,670	3	1,367	-0.12%	49,721	49,743	49,624	49,726	-62
超長債券 熱門	UBH6	USD		2,094,3...	118.15...	1		118.15...	14	118.18...	*282	3,190	-0.08%	118.25000	118.2...	118.0...	118.25000	-0.09...
CBOT:XG:202512																		

透過添加合約按鈕新增自選

合約搜索

請輸入品種、合約的縮寫或名稱

大阪證券交易所 OSE  
 東京商品 TCE  
 洲際交易所美國 ICEUS  
 香港交易所 XHKF  
 芝加哥期貨交易所 CBOT  
 芝加哥交易所 CME  
 芝加哥期權交易所 CFE  
 臺灣交易所 TAIEX  
 倫敦金屬交易所 LME  
 洲際交易所歐洲 ICEEU  
 紐約商業交易所 NYMEX

期貨  
 期權  
 策略

瑞郎 6S  
 南非幣 6Z  
 小那斯達克生技指數 BIO  
 比特幣 BTC  
 小歐元 E7  
 小SP指數 ES  
 肉牛 GF  
 瘦豬 HE  
 活牛 LE  
 微型小羅素2000 M2K

主連  
 202509  
 202512  
 202603  
 202606  
 202609  
 202612  
 202703  
 202706  
 202709  
 202712

取消

確定

# 關注列表設定自選群組

默認分組 | 關注列表 #2

Q

🔍

默認分組

🔍

⚙️

×

合約名稱	合約代碼	幣種	淨倉	最新價	現手	走勢圖	買價	買量	賣價	賣量	成交量	幅度%	開盤	最高	最低	結算價	昨收	漲跌	收盤	時間戳	交易
小SP指數 熱門	ESH6	USD		6,999.75	4		6,999.75	8	7,000.00	8	12,322	-0.07%	7,007.00	7,008.00	6,992.00	7,005.00		-5.25		07:58:04...	ESH
恆生指數 熱門	HSIF6	HKD		26,408	3		26,370	1	26,420	1	13,105	0.64%	26,243	26,431	26,208	26,241		167		07:31:07...	HSIF
小那斯達克 熱門	NQH6	USD		25,904.00	1		25,905.00	2	25,905.00	1	6,239	-0.13%	25,949.00	25,960.00	25,870.00	25,938.25		-33.50		07:58:03...	NQH
科技指數 熱門	HTIF6	HKD		5,748	1		5,730	1	5,752	1	7,484	0.81%	5,704	5,752	5,690	5,702		46		07:31:20...	HTIF
微型小那斯達克 熱門	MNQH6	USD		25,905.00	1		25,905.00	3	25,906.00	3										07:58:03...	MNQH
小臺指 熱門	MXFA6	TWD		30,821.00	2		30,821.00	1	30,823.00	3										07:56:27...	MXFA
國泰金 熱門	CKFA6	TWD		76.10	2		76.00	2	76.10	3	477	-0.65%	76.70	76.70	75.50	76.10	76.60	-0.50	76.10	07:55:49...	CKFA
臺積電 熱門	CDFA6	TWD		1,710.00	1		1,705.00	29	1,710.00	*261	1,123	1.18%	1,690.00	1,710.00	1,685.00	1,690.00	1,690.00	20.00		07:55:48...	CDFA
黃金 熱門	GDFB6	TWD		4,512.40	2		4,436.70	1	4,566.60	1	5	0.39%	4,494.800	4,512.00	4,494.00	4,494.800	4,494.00	17.600		07:56:05...	GDFB
CBOT:10Y:202512																					
微型小道瓊 熱門	MYMH6	USD		49,665	2		49,663	3	49,666	9	1,396	-0.12%	49,721	49,743	49,624	49,726		-61		07:58:03...	MYMH
超長債券 熱門	UBH6	USD		118.12	1		118.12	*128	118.15	108	3,200	-0.11%	118.25000	118.2000	118.0000	118.25000		-0.1200		07:58:00...	UBH6

透過管理關注分組設定自選群組

透過管理關注分組設定自選群組

管理關注分組

新增關注分組

關注分組名	操作
默認分組	

新增關注分組

請輸入新增/編輯的關注組別名



取消

確定

# 套利合約關注列表設定

套利合約關注列表

新建套利合約

	合約名稱	合約代碼	淨倉	最新價	現手	走勢圖	買價
☑	★ 小SP指數 2025...			-57.00			-56.75
	小SP指數 2025...	ESU5		6,491.75	2		6,491.75
	小SP指數 2025...	ESZ5		6,548.75	1		6,547.50

套利合約關注列表

新建

套利名稱 小SP指數 202509 - 小SP指數 202512 自動生成名稱

小SP指數 202509 - 小SP指數 202512

套利公式 A-B 套利公式應自行填入

小數位數 2 Tick 0.25

最後交易日 20250919 2025/09/19 自動生成最後交易日

	合約 A	合約 B
合約	小SP指數 202509	小SP指數 202512
買/賣	買	賣
下單數量	1	1
最新價	6,493.75	6,550.00
合約乘數	50	50
合約市值	324,687.5	327,500
幣種	USD	USD

☐ 分享到組內
 ☒ 加入套利合約關注列表



# 詳細報價 & 深度



組件 > 市場 > 盤口  
可查看詳細報價

小SP指數 202509   盤口		小SP指數 202509   深度	
最新價	6,499.25	賣伍	6,500.50 48
漲跌	3.25	賣肆	6,500.25 33
幅度%	0.05%	賣叁	6,500.00 39
總成交量(市)	71,680	賣貳	6,499.75 32
現手	2	賣壹	6,499.50 31
持倉量	1,942,804	買壹	6,499.00 44
昨結	6,496.00	買貳	6,498.75 47
開盤	6,485.00	買叁	6,498.50 40
最高	6,506.75	買肆	6,498.25 34
最低	6,471.00	買伍	6,498.00 59
漲停	6,949.50		
跌停	6,042.50		

組件 > 市場 > 深度  
可查看Orderbook

# 選擇權T字報價



小SP指數 202509   超光速				+	🔒	×
小SP...	委	買	價格	賣	委	
1	0		匯總		0	
1 5 10			6,502.50			
20 50			6,502.25	61		
DAY			6,502.00	47		
市價買 市價賣			6,501.75	43		
撤買 撤賣			6,501.50	45		
全撤			6,501.25	43		
淨倉 3			6,501.00	41		
多倉 0			6,500.75	38		
空倉 0			6,500.50	26		
全平			6,500.25	32		
			6,500.00	11		
		19	6,499.75 #1			
		39	6,499.50			
		43	6,499.25			
		87	6,499.00			
		41	6,498.75			
		41	6,498.50			
		34	6,498.25			
		60	6,498.00			
		42	6,497.75			
		44	6,497.50			
+	>>	小SP指數 202509				

### 下單提示

賬號	joseph.shih
價格	6,499.25
買/賣	買
總量	1
合約	小SP指數 202509
有效期	DAY
類型	限價

☒ 下次不再提示
 取消
確定

首次委託出現委託確認視窗，  
勾選下次不再提示可直接下單

# 一鍵、兩鍵、三鍵下單匣

小那斯達克 202509 | 一鍵下單板 #2

合約: 小那斯達克 202509

買/賣: 買 賣

委託類型: 市價 有效期: DAY

數量: 1 1 5 10 50

激活時間: 輸入數字時間

備註: 請輸入備註

買價	買量	賣價	賣量	漲停	跌停
23,612.25	1	23,612.75	1	25,278.25	21,979.25

下單

重置

+ >> 一鍵下單板

小那斯達克 202509 | 兩鍵下單板

合約: 小那斯達克 202509

訂單類型: 限价 有效期: DAY

數量: 1 1 5 10 50

價格: 對手價

激活時間: 輸入數字時間

備註: 請輸入備註

買價	買量	賣價	賣量	漲停	跌停
23,612.25	1	23,612.75	1	25,278.25	21,979.25

23,613.25 買入

23,612.50 賣出

+ >> 兩鍵下單板

小那斯達克 202509 | 三鍵下單板

合約: 小那斯達克 202509

委託類型: 限价 有效期: DAY

數量: 1 1 5 10 50

價格: 對手價

激活時間: 輸入數字時間

備註: 請輸入備註

買價	買量	賣價	賣量	漲停	跌停
23,612.25	1	23,612.75	1	25,278.25	21,979.25

23,613.50 買入

23,612.75 賣出

23,612.75 平多倉

+ >> 三鍵下單板



# 快速啟用一鍵下單匣

默認分組 | 關注列表

合約名稱	合約代碼	幣種	淨倉	最新價	現手	走勢圖	買價	買量	賣價	賣量	成交量
小SP指數 202509	ESU5	USD	3	6,498.50	1		6,498.00	25	6,498.50	27	77,310

關注列表一鍵點擊最新價、買價或賣價

一鍵下單板

左鍵預設買進

合約: 小SP指數 202509

買/賣: 買 賣

委托類型: 限價 有效期: DAY

數量: 1 1 5 10 50

價格: 6498 最新價

激活時間: 輸入數字時間

備註: 請輸入備註

買價	買量	賣價	賣量	漲停	跌停
6,497.75	7	6,498.00	24	6,949.50	6,042.50

下單 重置

一鍵下單板

右鍵預設賣出

合約: 小SP指數 202509

買/賣: 買 賣

委托類型: 限價 有效期: DAY

數量: 1 1 5 10 50

價格: 6497.75 對手價

激活時間: 輸入數字時間

備註: 請輸入備註

買價	買量	賣價	賣量	漲停	跌停
6,497.75	29	6,498.00	3	6,949.50	6,042.50

下單 重置

# 快速啟用兩鍵下單匣

默認分組 | 關注列表

合約名稱	合約代碼	幣種	淨倉	最新價	現手	走勢圖	買價	買量	賣價	賣量	成交量
小SP指數 202509	ESU5	USD	3	6,498.50	1		6,498.00	25	6,498.50	27	77,310

關注列表兩鍵點擊合約名稱或合約代碼

兩鍵下單板

合約: 小SP指數 202509

訂單類型: 限價 有效期: DAY

數量: 1 1 5 10 50

價格: 6497.25 最新價

激活時間: 輸入數字時間

備註: 請輸入備註

買價	買量	賣價	賣量	漲停	跌停
6,497.25	24	6,497.50	7	6,949.50	6,042.50

6,497.25 買入 6,497.25 賣出

賣伍	6,498.50	33
賣肆	6,498.25	32
賣叁	6,498.00	31
賣貳	6,497.75	30
賣壹	6,497.50	7
買壹	6,497.25	24
買貳	6,497.00	24
買叁	6,496.75	38
買肆	6,496.50	45
買伍	6,496.25	40

# 下單有效期

小SP指數 202509 | 一鍵下單板

合約: 小SP指數 202509

買/賣: 買 賣

委托類型: 限價 有效期: DAY

數量: 1 1 5 10 50

價格: 6497.75 對手價 C

激活時間: 輸入數字時間

備註: 請輸入備註

買價	買量	賣價	賣量	漲跌
6,497.25	21	6,497.50	8	6,94

下單

+ >> 一鍵下單板

DAY  
DAY  
FOK  
FAK  
GTD  
GTC  
Qi GTC  
Qi GTD  
Qi GTT

交易所原生支援

Server洗價

小SP指數 202509 | 一鍵下單板

合約: 小SP指數 202509

買/賣: 買 賣

委托類型: 限價 有效期: DAY

數量: 限價 1 5 10 50

價格: 市價 對手價 ↕

激活時間: Stop market

備註: Stop limit

Iceberg

Qi Stop

Qi MIT

Qi Trailing stop

買價	賣量	漲停	跌停
6,496.50	18	6,949.50	6,042.50

重置

+ >> 一鍵下單板

智慧單包含：

Qi Stop  
 Qi MIT  
 Qi Trailing Stop  
 Qi Iceberg  
 Qi OCO  
 Qi Scale  
 Qi Scale iceberg  
 Qi TWAP

支援買單、賣單或全部撤單

委託列表									
<input type="checkbox"/>	創建時間	交易所	合約名稱	買/賣	委託價格	總量	成交量	剩餘量	
<input checked="" type="checkbox"/>	2025/08/28 19:29:51	CME	小SP指數 202509	買	6,483.25	1	0		
<input checked="" type="checkbox"/>	2025/08/28 19:29:47	CME	小SP指數 202509	買	6,486.25	1	0		
<input type="checkbox"/>	子單/普通單		小SP指數 202509 P 6500	賣	71.75	1	1		
<input type="checkbox"/>	改單		小SP指數 202509 P 6510	買	76.50	1	1		
<input type="checkbox"/>	重下		小SP指數 202509	買	6,501.00	1	1		
<input type="checkbox"/>	撤單		小SP指數 202509	賣	6,486.00	1	1		
<input type="checkbox"/>	☆ 激活		XHKF:HSI:202508C25600	買	6	1	0		
<input type="checkbox"/>	撤單併下價單		XHKF:HSI:202508P23600	買	-6	1	0		

勾選委託單後，可支援批次刪改

成交匯總

折開策略合約

	交易賬戶	合約名稱	合約代碼	買/賣	開/平	投機/套保	賬戶名稱	成交均價	成交手數	
<input checked="" type="checkbox"/>	joseph.shih	小SP指數 202509	ESU5	賣			joseph.shih	6,486.00	1	
<input checked="" type="checkbox"/>	joseph.shih	小SP指數 202509	ESU5	買			joseph.shih	6,500.50	1	
<input type="checkbox"/>	joseph.shih	小SP指數 202509 P 6500	ESU5 P6500	賣			joseph.shih	71.75	1	
<input type="checkbox"/>	joseph.shih	小SP指數 202509 P 6510	ESU5 P6510	買			joseph.shih	76.50	1	

總成交筆數 2 買入 1 賣出 1 總量 2 成交均價 6,493.25

+

>>

委托列表

成交列表

成交匯總

持倉

依照勾選成交明細獲取成交匯總

# 成交匯總-多條件篩選

成交匯總

折開策略合約

	交易賬戶	合約名稱	合約代碼	買/賣	開/平	投機/套保	賬戶名稱	成交均價	成交手數	
	joseph.shih	小SP指數 202509	ESU5	賣			joseph.shih	6,486.00	1	
	joseph.shih	小SP指數 202509	ESU5	買			joseph.shih	6,500.50	1	
	joseph.shih	小SP指數 202509 P 6500	ESU5 P6500	賣			joseph.shih	71.75	1	
	joseph.shih	小SP指數 202509 P 6510	ESU5 P6510	買			joseph.shih	76.50	1	

總成交筆數 4 買入 2 賣出 2 總量 4 成交均價 3,283.69

+

>>

委託列表

成交列表

成交匯總

持倉

成交匯總

折開策略合約

合約名稱: 小SP指數 202509 x 買/賣: 買 x

多條件篩選

交易賬戶	合約名稱	合約代碼	買/賣	開/平	投機/套保	賬戶名稱	成交均價	成交手數
joseph.shih	小SP指數 202509	ESU5	買			joseph.shih	6,500.50	1

總成交筆數 1 買入 1 賣出 0 總量 1 成交均價 6,500.50

+ >>

委托列表

成交列表

成交匯總

持倉

持倉

	交易所	合約名稱	合約代碼	淨倉	淨倉均價	逐筆浮盈	昨買可平	今買持	今買可平	買可平	總買持	
	CME	小SP指數 20...	ESU5	3	6,488.08	1,562.50	2	1	1	3	3	
	CME	小SP指數 20...	ESU5 C6510	1	60.25	-25.00	1	0	0	1	1	
	CME	小SP指數 20...	ESU5 P6500	-1	71.75	62.50						
	CME	小SP指數 20...	ESU5 P6510	1	76.50	-87.50	0	1	1	1	1	

總買量: 5 總賣量: 1 總淨倉: 4

+ >>

委託列表

成交列表

成交匯總

持倉



調整資金幣別

匯出當前資金報表

資金匯總

joseph.shih

基幣

匯出當前

匯出全部

币种	當日結存	當日權益	可用資金	總權益	期初結存	初始保證金
基幣 USD	12,863,116.84	12,864,429.34	12,840,409.34	12,864,429.34	0.00	24,000.00

+

資金匯總



配置 ×

樣式	行情	
行情	更新頻率	<div>可設定行情更新頻率</div> <div>極快 快 正常</div>
交易	鎖定合約名稱列	<input checked="" type="checkbox"/>
合約	套利合約的買賣價量顯示值	<input checked="" type="checkbox"/>
資金	行情延遲監控	<input type="checkbox"/>

配置

樣式

行情

交易

合約

資金

組件

提示音

通知

公用

均價小數位數設置 跟隨合約

成交匯總組件展示模式 橫向

成交匯總彈窗展示模式 橫向

時間填入方式 輸入

快捷平倉配置 配置

任務單：使用Enter進行下單

套利單：使用Enter進行下單

智慧單：使用Enter進行下單

普通單：使用Enter進行下單

交易數據延遲監控

下單

默認下單板 兩鍵下單板

下單板默認Tab 一鍵下單板

默認賬號

常用賬號 配置

胖手指警告 否

展示委託確認 否

投機/套保 套保

開/平 開

左買右賣 是

價格類型 對手價

價格更新模式 手動

訂單類型

冰山 - 價格類型 自定義

任務單 - 子單更差價格警告 否

任務單 - 子單投機套保不一致警告 否

任務單 - 子單開平不一致警告 否

委託激活時間可設定  
選擇日曆或輸入模式

可設定使用Enter下單

下單匣默認設定

價格類型可設定：  
最新價、對手價、  
掛單價、賣一價、  
中間價 .....

可設定合約名稱展示格式

配置
樣式
行情
交易
**合約**
資金
組件
提示音
通知

合約

名稱展示
名稱 YYYYMM  
例如: 滬深300股指202508

交易時間的時區
交易所時間

新建套利合約 - 默認加入關注列錄
是

新建套利合約 - 默認分享到組內
否

名稱 YYYYMM  
**名稱 YYYYMM**  
名稱 YYYYMM  
名稱 YYYYMM  
名稱 月份代碼  
代碼  
名稱 月份縮寫

# 配置-提示音 & 通知

配置

樣式	啟用	可設定提示音	<input type="checkbox"/>
行情	已提交		<input type="checkbox"/>
交易	部分成交/成交		<input type="checkbox"/>
合約	改單/撤單成功		<input type="checkbox"/>
資金	下單/改單/撤單失敗		<input type="checkbox"/>
組件	套利瘸腿		<input type="checkbox"/>
提示音			

樣式	任務單提醒彈窗自動彈出	<input checked="" type="checkbox"/>
行情	提示音	<input checked="" type="checkbox"/>
交易	委託更新通知	<input checked="" type="checkbox"/>
合約	通知展示條數 ?	3
資金	操作	
組件	操作成功 ?	
提示音	顯示	<input checked="" type="checkbox"/>
通知	等級	成功
	顯示時間 ?	4500 毫秒
	操作失敗	
	顯示	<input checked="" type="checkbox"/>
	等級	錯誤
	顯示時間	4500 毫秒

目前鍵盤已支援的快捷鍵：

- 在關注清單中，長按 Ctrl 可批次選取某商品的不同月份合約並新增至關注清單
- 在委託清單選擇某任務單後，敲擊 Enter 鍵可執行快速下子單操作
- 在委託清單選擇某普通單後，敲擊 F3 鍵可查看訂單詳情
- 在下拉框中，使用 ↑、↓、Space 鍵可選中/取消選中某個篩選項，敲擊 Enter 鍵可執行篩選操作